

ORGANIGRAMMA
AL 4 GIUGNO 2020

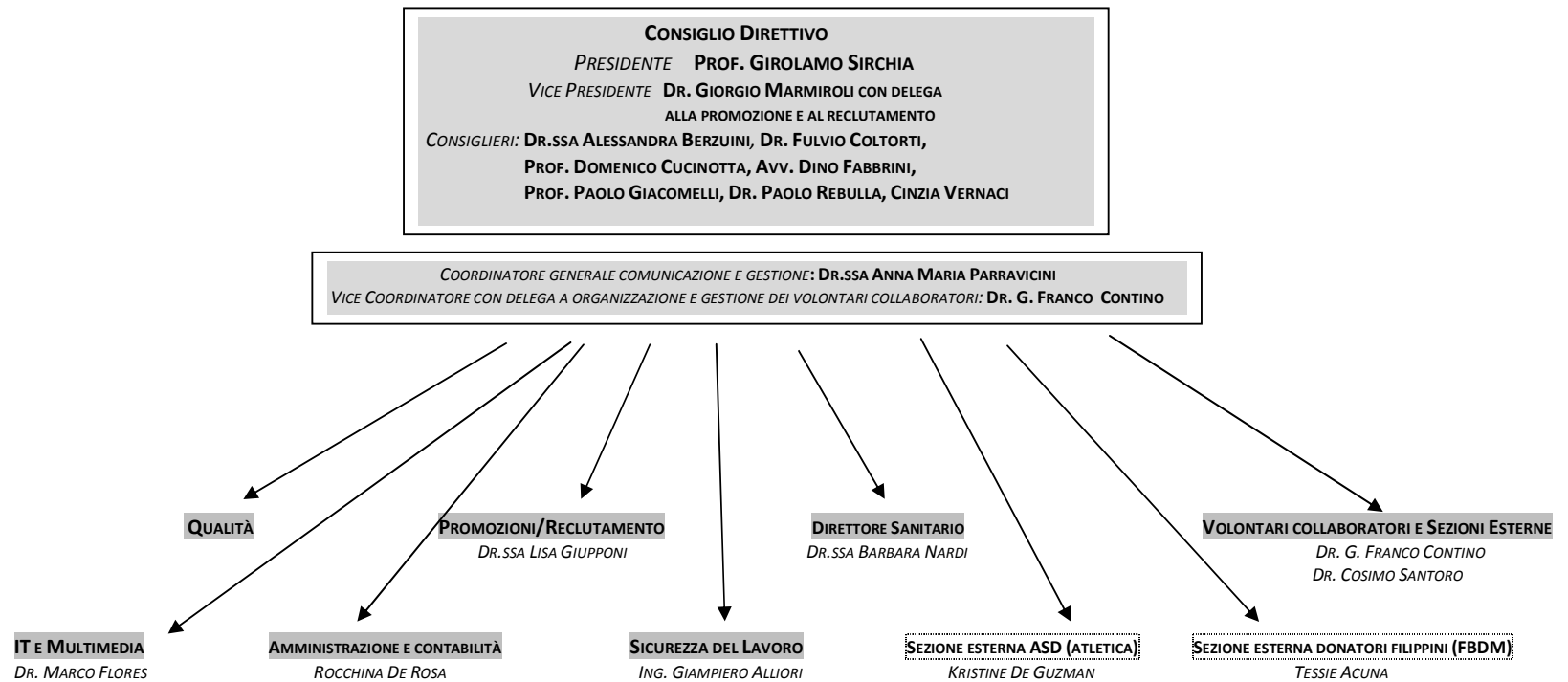

DIPENDENTI

- Dr.ssa Baldocchi Giuseppina
- Basile Roberto
- Dr. Contino G. Franco
- De Rosa Maria
- De Rosa Rocchina
- Dr. Flores Marco
- Dr.ssa Giupponi Lisa
- Graia Daniela
- Lanella Marina
- Laurora Maria
- Pelliccia Alessandro
- Randazzo Laura
- Dr. Santoro Cosimo
- Viola Massimiliano

COLLABORATORI

- Distaso Cosimo
- Dr.ssa Nardi Barbara
- Notari Daniela
- Vernaci Cinzia
- (volontario collaboratore)

CONSULENTI NON MEDICI

- Dr.ssa Anna Maria Parravicini (Coordinatore generale)
- Dr. Riccardo Ghislanzoni (consulenza amministrativa)
- Dr. Maurizio Rossani (Revisore Legale dei Conti)
- Avv. Paolo Franco (consulenza legale e *privacy*)
- Ing. Giampiero Alliori (sicurezza del lavoro)
- MIPA Srl (consulenza del lavoro)

CONSULENTI MEDICI

- Dr.ssa Carla Lucci
- Dr.ssa Claudia Marini
- Dr. Giovanni Paone
- Dr. Andrea Viola
- Medico competente del Policlinico